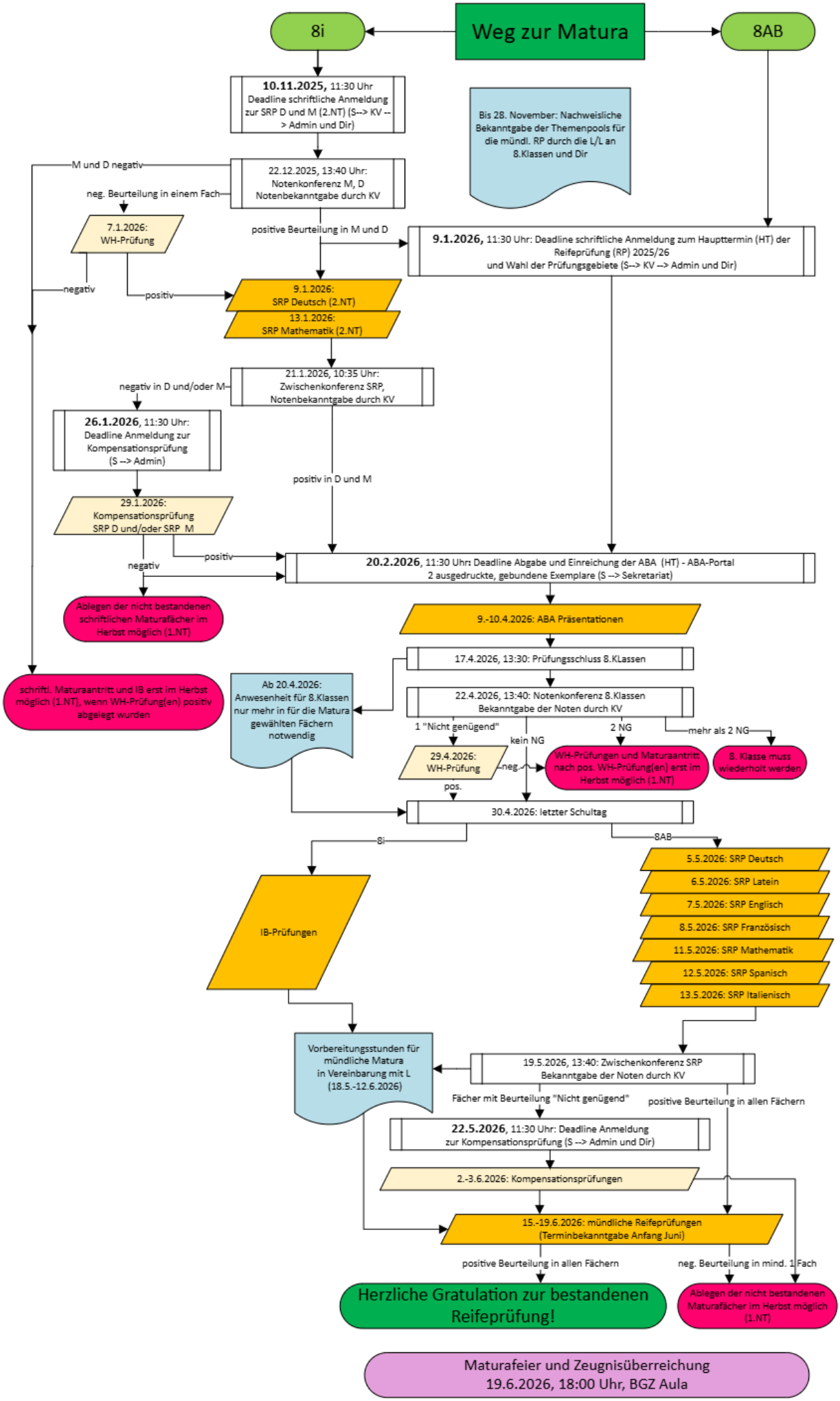
Weg zur Matura
8i
8AB
10.11.2025, 11:30 Uhr Deadline schriftliche Anmeldung zur SRP D und M (2.NT) (S--> KV --> Admin und Dir)
Bis 28. November: Nachweisliche Bekanntgabe der Themenpools für die mündl. RP durch die L/L an 8.Klassen und Dir
M und D negativ
22.12.2025, 13:40 Uhr: Notenkonferenz M, D Notenbekanntgabe durch KV
neg. Beurteilung in einem Fach
7.1.2026: WH-Prüfung
positive Beurteilung in M und D
9.1.2026, 11:30 Uhr: Deadline schriftliche Anmeldung zum Haupttermin (HT) der Reifeprüfung (RP) 2025/26 und Wahl der Prüfungsgebiete (S--> KV --> Admin und Dir)
negativ
positiv
9.1.2026: SRP Deutsch (2.NT)
13.1.2026: SRP Mathematik (2.NT)
21.1.2026, 10:35 Uhr: Zwischenkonferenz SRP, Notenbekanntgabe durch KV
negativ in D und/oder M
26.1.2026, 11:30 Uhr: Deadline Anmeldung zur Kompensationsprüfung (S --> Admin)
positiv in D und M
29.1.2026: Kompensationsprüfung SRP D und/oder SRP M
positiv
negativ
20.2.2026, 11:30 Uhr: Deadline Abgabe und Einreichung der ABA (HT) - ABA-Portal 2 ausgedruckte, gebundene Exemplare (S --> Sekretariat)
Ablegen der nicht bestandenen schriftlichen Maturafächer im Herbst möglich (1.NT)
9.-10.4.2026: ABA Präsentationen
17.4.2026, 13:30: Prüfungsschluss 8.KLassen
schriftl. Maturaantritt und IB erst im Herbst möglich (1.NT), wenn WH-Prüfung(en) positiv abgelegt wurden
Ab 20.4.2026: Anwesenheit für 8.Klassen nur mehr in für die Matura gewählten Fächern notwendig
22.4.2026, 13:40: Notenkonferenz 8.Klassen Bekanntgabe der Noten durch KV
1 "Nicht genügend"
kein NG
2 NG
mehr als 2 NG
29.4.2026: WH-Prüfung
neg.
WH-Prüfungen und Maturaantritt nach pos. WH-Prüfung(en) erst im Herbst möglich (1.NT)
8. Klasse muss wiederholt werden
pos.
30.4.2026: letzter Schultag
8i
8AB
IB-Prüfungen
5.5.2026: SRP Deutsch
6.5.2026: SRP Latein
7.5.2026: SRP Englisch
8.5.2026: SRP Französisch
11.5.2026: SRP Mathematik
12.5.2026: SRP Spanisch
13.5.2026: SRP Italienisch
Vorbereitungsstunden für mündliche Matura in Vereinbarung mit L (18.5.-12.6.2026)
19.5.2026, 13:40: Zwischenkonferenz SRP Bekanntgabe der Noten durch KV
Fächer mit Beurteilung "Nicht genügend"
positive Beurteilung in allen Fächern
22.5.2026, 11:30 Uhr: Deadline Anmeldung zur Kompensationsprüfung (S --> Admin und Dir)
2.-3.6.2026: Kompensationsprüfungen
15.-19.6.2026: mündliche Reifeprüfungen (Terminbekanntgabe Anfang Juni)
positive Beurteilung in allen Fächern
neg. Beurteilung in mind. 1 Fach
Herzliche Gratulation zur bestandenen Reifeprüfung!
Ablegen der nicht bestandenen Maturafächer im Herbst möglich (1.NT)
Maturafeier und Zeugnisüberreichung
19.6.2026, 18:00 Uhr, BGZ Aula